V. L. Gertmenian
Mills College 192
Smallcomb
R 787.5
HASS
LAM

LAMENTO

Pour la

HARPE

PAR

Alphonse HASSELMANS

Op: 23. Pr: net: 1f.75

Paris, A. DURAND & FILS, Editeurs,
4, Place de la Madeleine.
Déposé selon les traités internationaux Propriété pour tous pays.
Tous droits d'exécution, de traduction, de reproduction et d'arrangements réservés
Imp. Delaveny & Cie Paris

DURAND

R 787.5 HASS LAM

LAMENTO

POUR LA HARPE

ALPH. HASSELMANS
Op. 23

Tranquillo

Lento

HARPE

p *sf* *p*

sf *p* *sf* *p* *sf* *cresc*

Dolcissimo *legato*

f *dim.* *p* Rit. *p* *p*

cre - scen - do *f*

Tous droits d'exécution réservés
A. Durand et Fils Editeurs,

D et F. 4314

Paris, 4, Place de la Madeleine

UPB

8

mf

p

p

pp

pp

mf

Allargando

crescendo *ed* *animato*

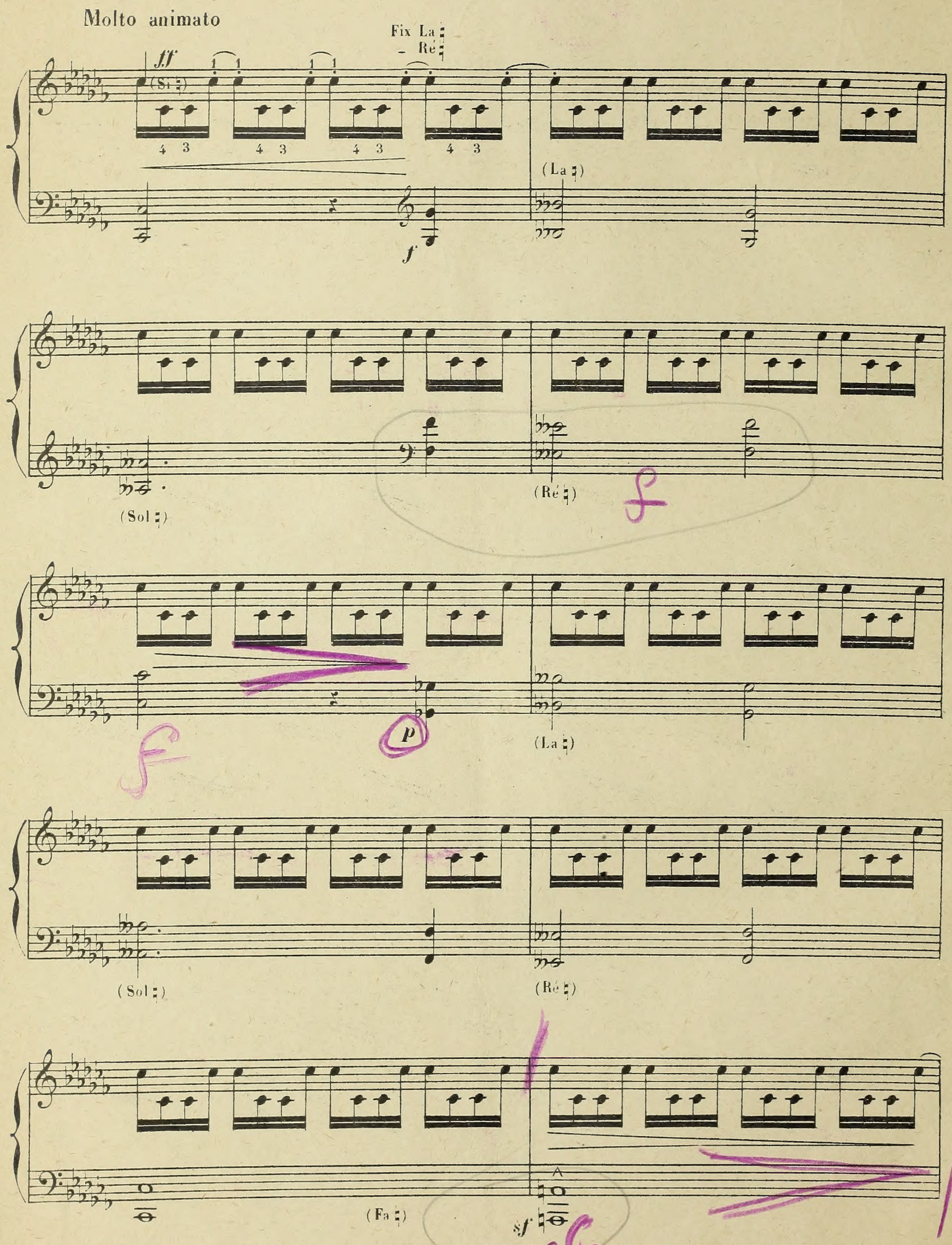
Molto animato
Fix La ♮
Ré ♮
ff
(Si ♮)
(La ♮)
f
(Sol ♮)
(Ré ♮)
p
(La ♮)
(Sol ♮)
(Ré ♮)
(Fa ♮)
sf

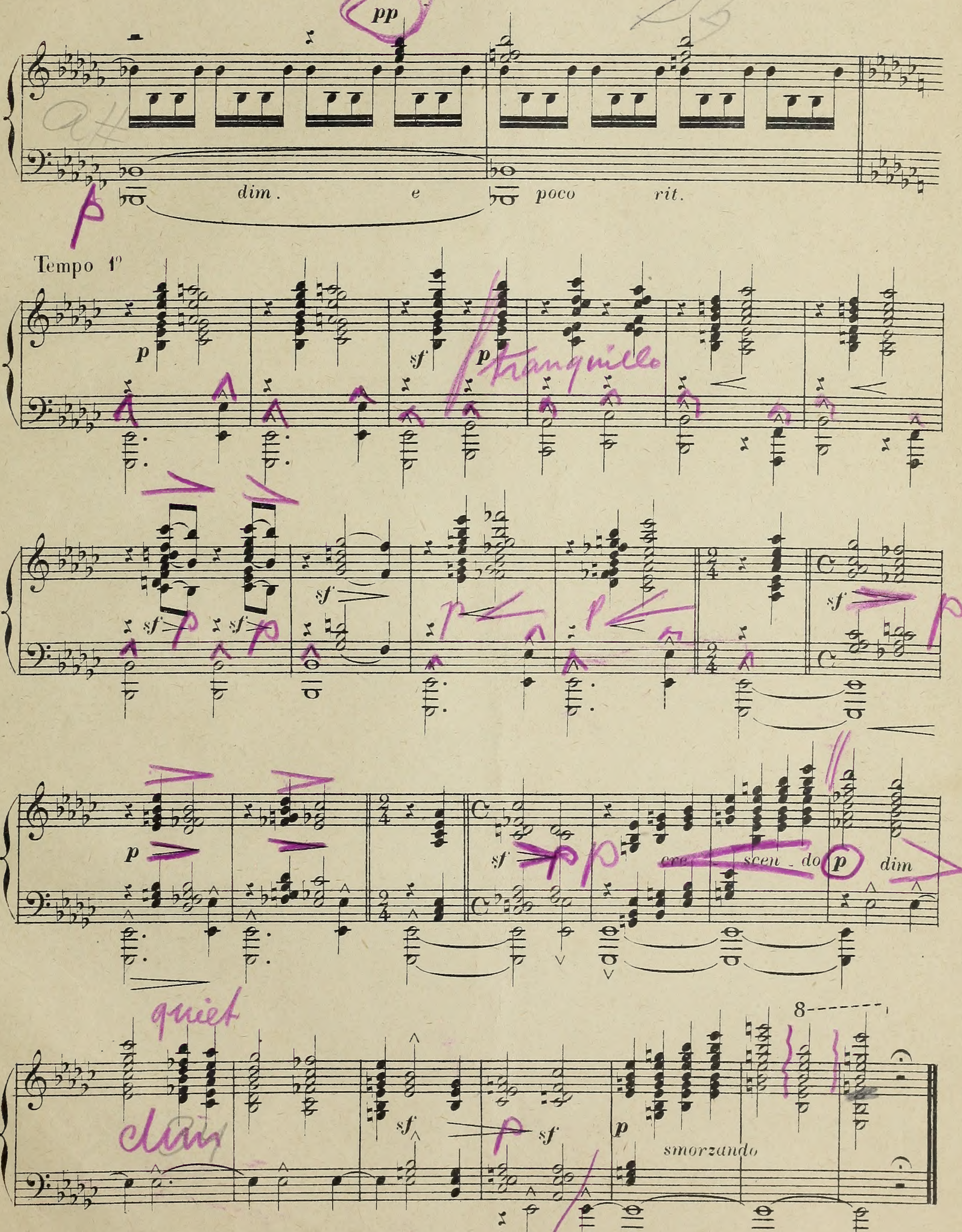
pp
dim.
e
poco
rit.
Tempo 1º
p
sf
cre
scen
do
dim
smorzando
8